



**CASA NAȚIONALĂ DE ASIGURĂRI DE SĂNĂTATE  
CABINET PREȘEDINTE**

Calea Călărașilor nr. 248, Bloc S19, Sector 3, București

E-mail: [cabinet.președinte@casan.ro](mailto:cabinet.președinte@casan.ro) Tel. 0372.309.270, Fax 0372.309.231

CASA DE ASIGURĂRI DE SĂNĂTATE BACĂU

P6005/29.07.2021

NUMĂR

14039

24

Luna

08

Anul 2021

CĂTRE,

**CASA DE ASIGURĂRI DE SĂNĂTATE.....**

În atenția,

**Doamnei/Domnului Director General**

Referitor: cardurile de asigurări de sănătate emise de Regatul Unit al Marii Britanii și Irlandei de Nord (UK), valabile în prezent

Având în vedere următoarele:

- Intrarea în vigoare, permanentă a *Protocolul privind sistemele de securitate socială* parte din *Acordul privind comerțul și cooperarea dintre UE și UK (Protocol)*,
- Notificare Ambasadei Marii Britanii la București, înregistrată la CNAS cu numărul P5766/21.07.2021, referitoare la cardurile de asigurări de sănătate emise de UK și valabile în statele membre UE,
- Circulara CNAS cu nr. P604/29.01.2021, privind cele patru modelele de carduri de asigurări de sănătate emise de UK, valabile în prezent,

Reamintim că asigurații britanici pot utiliza, pentru accesarea serviciilor medicale devenite necesare în perioada șederii pe teritoriul României, unul din cele patru carduri de asigurări de sănătate, valabile, emise de UK.

Specimenul cardurilor, precum și informațiile despre fiecare în parte, le regăsiți în documentul emis de Department of Health and Social Care, organismul de legătură din UK, anexat prezentei.

Reiterăm necesitatea înștiințării furnizorilor de servicii medicale, medicamente, dispozitive medicale, materiale sanitare specifice și altele asemenea, cu care CAS se află în relație contractuală, cu privire la cele patru tipuri de card pe care asigurații britanici le pot utiliza, în vederea asigurării accesului acestora la serviciile medicale devenite necesare pe perioada șederii în România.

Menționăm că aceste informații se regăsesc și pe site-ul CNAS, la rubrica „Informații de interes public”, „Asistența medicală oferită în afara țării”, „BREXIT”.

*Cu deosebită considerație,*

ROMANIA  
PREȘEDINTE,  
Adrian GHEORGHE

Intocmit: Larisa Mezinu/ DAI/ 28.07.2021

DE  
Lujt/DEC

- site  
- informare  
furnizori  
TA



Department of Health & Social Care

### UK-insured reciprocal healthcare entitlement documents (EHIC/GHIC)

All documents below are valid for use until the expiry date marked on the card

*Documente emise de Marea Britanie care conferă dreptul la asigurare de sanatate reciprocă (EHIC/GHIC)  
Toate documentele de mai jos sunt valabile până la data de expirare menționată pe card*

UK-issued EHIC with stars

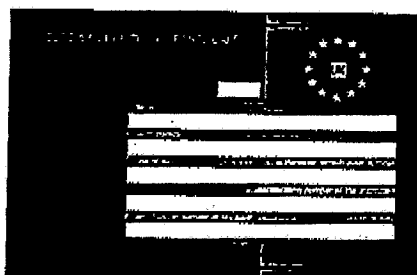

**THIS IS NOT PROOF OF IDENTITY OR RESIDENCY**

- Check [www.gov.uk](http://www.gov.uk) for more information on using EHIC now the UK has left the EU
- The EHIC is not valid for private treatment and is not proof of entitlement to NHS services in the UK
- The EHIC may not cover the full cost of treatment abroad
- Make sure you have valid travel insurance
- For more information on accessing healthcare in EU countries go to [www.nhs.uk/healthcareabroad](http://www.nhs.uk/healthcareabroad)

**SHOULD YOU NEED TO MAKE A CLAIM ON YOUR RETURN HOME?**  
Contact Overseas Healthcare Services, Tel: 011 238 1999 (Mon-Fri 8am-7pm)

Got a question? Visit our knowledge base: [www.nhs.uk](http://www.nhs.uk)

**ASK US**

If found please return to: PO Box 854 Newcastle upon Tyne NE2 8BQ

UK-issued EHIC without stars

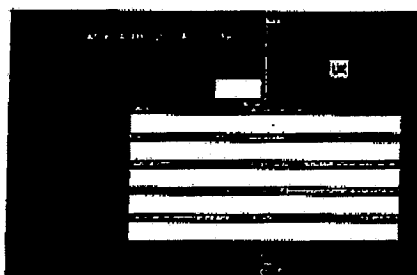

**THIS IS NOT PROOF OF IDENTITY OR RESIDENCY**

- Check [www.gov.uk](http://www.gov.uk) for more information on using EHIC now the UK has left the EU
- The EHIC is not valid for private treatment and is not proof of entitlement to NHS services in the UK
- The EHIC may not cover the full cost of treatment abroad
- Make sure you have valid travel insurance
- For more information on accessing healthcare in EU countries go to [www.nhs.uk/healthcareabroad](http://www.nhs.uk/healthcareabroad)

**SHOULD YOU NEED TO MAKE A CLAIM ON YOUR RETURN HOME?**  
Contact Overseas Healthcare Services, Tel: 011 238 1999 (Mon-Fri 8am-7pm)

Got a question? Visit our knowledge base: [www.nhs.uk](http://www.nhs.uk)

**ASK US**

If found please return to: PO Box 854 Newcastle upon Tyne NE2 8BQ

UK-issued EHIC (Citizens' Rights Agreement)

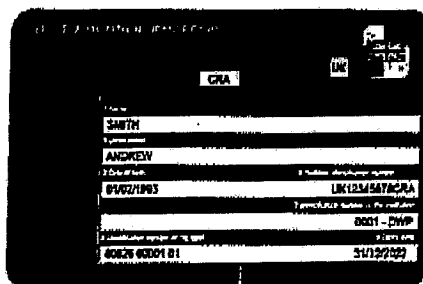

**THIS IS NOT A PROOF OF IDENTITY**

- This card may not cover the full cost of treatment abroad.
- Make sure you have valid travel insurance.
- This card is not valid for private treatment and is not proof of entitlement to NHS services in the UK.
- Should you need to make a claim on your return home? Contact Overseas Healthcare Services, Tel: 011 238 1999 (Mon-Fri 8am-7pm)

Got a question? For more information on your healthcare entitlements abroad and information about where this card is valid go to [www.gov.uk](http://www.gov.uk)

If found please return to: PO Box 854 Newcastle upon Tyne NE2 8BQ

Global Health Insurance Card

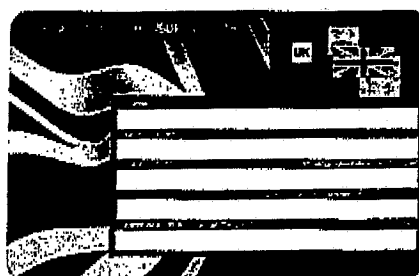

**THIS IS NOT A PROOF OF IDENTITY**

- This card may not cover the full cost of treatment abroad.
- Make sure you have valid travel insurance.
- This card is not valid for private treatment and is not proof of entitlement to NHS services in the UK.
- Should you need to make a claim on your return home? Contact Overseas Healthcare Services, Tel: 011 238 1999 (Mon-Fri 8am-7pm)

Got a question? For more information on your healthcare entitlements abroad and information about where this card is valid go to [www.gov.uk](http://www.gov.uk)

If found please return to: PO Box 854 Newcastle upon Tyne NE2 8BQ